



VILLE DE SAINTE-ADELE

PROCÉDURE D'ENREGISTREMENT – RÈGLEMENTS NUMÉRO 1240-1

AVIS PUBLIC EST DONNÉ AUX PERSONNES HABLES À VOTER AYANT LE DROIT D'ÊTRE INSCRITES SUR LA LISTE RÉFÉRENDAIRE DU SECTEUR DESSERVI PAR LE RÉSEAU D'ÉGOUT SANITAIRE ET PLUVIAL DE L'USINE DE TRAITEMENT DES EAUX USÉES DE MONT-ROLLAND :

Lors d'une séance ordinaire du conseil municipal de la ville de Sainte-Adèle tenue le **16 avril 2018**, le conseil a adopté le **règlement 1240-1** intitulé :

« **RÈGLEMENT 1240-1** amendant le règlement 1240 pour décréter un emprunt et autoriser une dépense pour la réalisation de travaux de reconstruction des conduites d'interception de la Station d'épuration Mont-Rolland ainsi que la réfection d'une partie de la conduite d'aqueduc, d'égout pluvial, incluant le coût des travaux, les frais inhérents, les honoraires professionnels de surveillance, les taxes, les imprévus»

La partie du règlement approuvée par le ministère des Affaires municipales et de l'Occupation du territoire est le 20 février 2016 de 1 460 000\$.

Le règlement tel qu'amendé fera état d'un emprunt et d'une dépense total de 1 950 000\$, une somme supplémentaire de 490 000\$.

Les personnes habiles à voter ayant le droit d'être inscrites sur la liste référendaire du secteur concerné (voir plan annexé au présent avis publics) peuvent demander que le règlement numéro 1240-1 fasse l'objet d'un scrutin référendaire en inscrivant leur nom, adresse et qualité et en apposant leur signature dans le registre ouvert à cette fin. Ces personnes doivent en outre, avant d'inscrire les mentions requises dans le registre, établir leur identité en présentant leur carte d'assurance-maladie, leur permis de conduire ou permis probatoire délivré sur support plastique, leur passeport canadien, leur certificat de statut d'Indien ou leur carte d'identité des Forces canadiennes.

Le registre sera accessible **de 9 h à 19 h, le 25 avril 2018**, au Service du greffe à l'hôtel de ville situé au 1381, boulevard de Sainte-Adèle, dans la Ville de Sainte-Adèle.

Le résultat de cette procédure d'enregistrement sera annoncé à 19 h le même jour au Service du greffe situé à l'hôtel de ville, au 1381, boulevard de Sainte-Adèle.

Le nombre de demandes requis pour que le règlement 1240-1 fasse l'objet d'un scrutin référendaire est **481**. Si ce nombre n'est pas atteint, le règlement sera réputé approuvé par les personnes habiles à voter.

Le règlement visé peut être consulté au Service du greffe situé à l'hôtel de ville du lundi au jeudi de 8 h à 12 h et de 13 h à 16 h 15 et le vendredi de 8 h à 12 h.

CONDITIONS POUR ÊTRE UNE PERSONNE HABLE À VOTER AYANT LE DROIT D'ÊTRE INSCRITE SUR LA LISTE RÉFÉRENDAIRE DU SECTEUR CONCERNÉ :

- 1) Toute personne qui, **le 16 avril 2018**, n'est frappée d'aucune incapacité de voter prévue à l'article 524 de la *Loi sur les élections et référendums dans les municipalités* et remplit les conditions suivantes :
 - a) Être une personne physique domiciliée dans le secteur concerné, et ce, depuis au moins six mois au Québec et ;
 - b) Être majeur, de citoyenneté canadienne et ne pas être en curatelle.
- 2) Tout propriétaire unique d'un immeuble ou occupant unique d'un établissement d'entreprise qui n'est frappé d'aucune incapacité de voter et remplit les conditions suivantes :
 - a) Être propriétaire d'un immeuble ou occupant unique d'un établissement d'entreprise situé dans le secteur concerné, et ce, depuis au moins 12 mois ;
 - b) Dans le cas d'une personne physique, être majeure et de citoyenneté canadienne et ne pas être en curatelle.
- 3) Tout copropriétaire indivis d'un immeuble ou cooccupant d'un établissement d'entreprise qui n'est frappé d'aucune incapacité de voter et remplit les conditions suivantes :
 - a) Être copropriétaire indivis d'un immeuble ou cooccupant d'un établissement d'entreprise situé dans le secteur concerné, depuis au moins 12 mois ;
 - b) Être désigné, au moyen d'une procuration signée par la majorité des personnes qui sont copropriétaires ou occupants depuis moins de 12 mois, comme celui qui a le droit de signer le registre en leur nom et d'être inscrit sur la liste référendaire du secteur concerné, le cas échéant. Cette procuration doit avoir été produite avant ou lors de la signature du registre.

CONDITION D'EXERCICE DU DROIT À L'ENREGISTREMENT D'UNE PERSONNE MORALE :

Avoir désigné par résolution, parmi ses membres, administrateurs ou employés, une personne qui, **le 16 avril 2018**, et au moment d'exercer ce droit, est majeure et de citoyenneté canadienne, qui n'est pas en curatelle et n'est frappée d'aucune incapacité de voter prévue par la loi.

DONNÉ À SAINTE-ADÈLE, ce 18 avril 2018

Le greffier adjoint

Yan Senneville, OMA

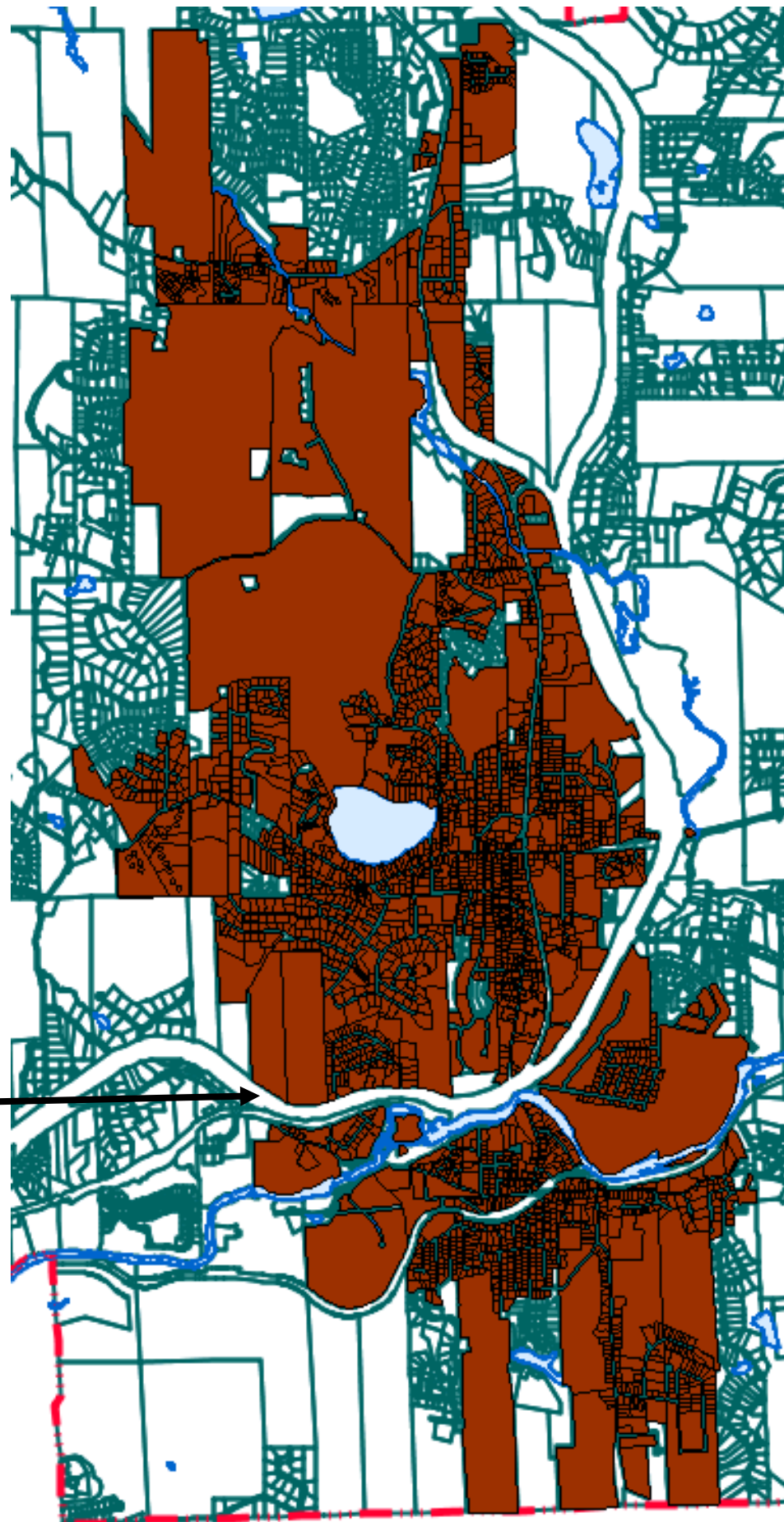

Autoroute 15



**VILLE DE
SAINTE-ADELE**

PLAN DE TAXATION -
Travaux de reconstruction des conduites
d'interception de la Station d'épuration
Mont-Rolland ainsi que la réfection d'une
partie de la conduite d'aqueduc, d'égout
pluvial

immeubles dans le bassin de taxation de
l'égout sanitaire
lequel est sélectionné en brun
13 novembre 2016

**Annexe D
RÈGLEMENT 1240**